

LEGENDA INTERVENTO

AMPLIAMENTO DI FABBRICATO AD USO DEPOSITO MEDIANTE REALIZZAZIONE DI PLATEA DI FONDAZIONE S=20 CM ARMATA CON DOPPIA RETE ELETTROSALDATA, POSATA SU MAGRONE DI CLS S=10 CM E BAULETTO DI RIPARTIZIONE IN MISTO DI CAVA STABILIZZATO: STRUTTURA PORTANTE (GIUNTATA SISMICAMENTE) IN MURATURA ARMATA S=30 CM CON CORDOLI SOMMITALI DI CORONAMENTO: COPERTURA LINEEA IN TRAVETTI 10X10 CM PASSO 75 CM CIRCA, CON TAVOLATO S=3 CM, ISOTEC E MANTO IN TEGOLE MARSIGLIESI

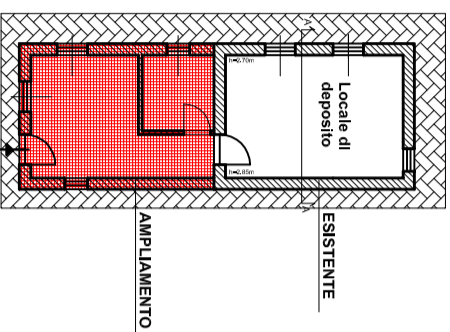

Piano Terra
scala 1:50

SEZIONE A - A

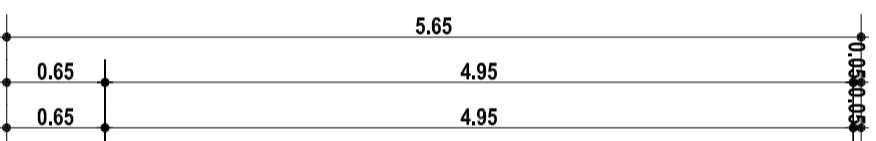
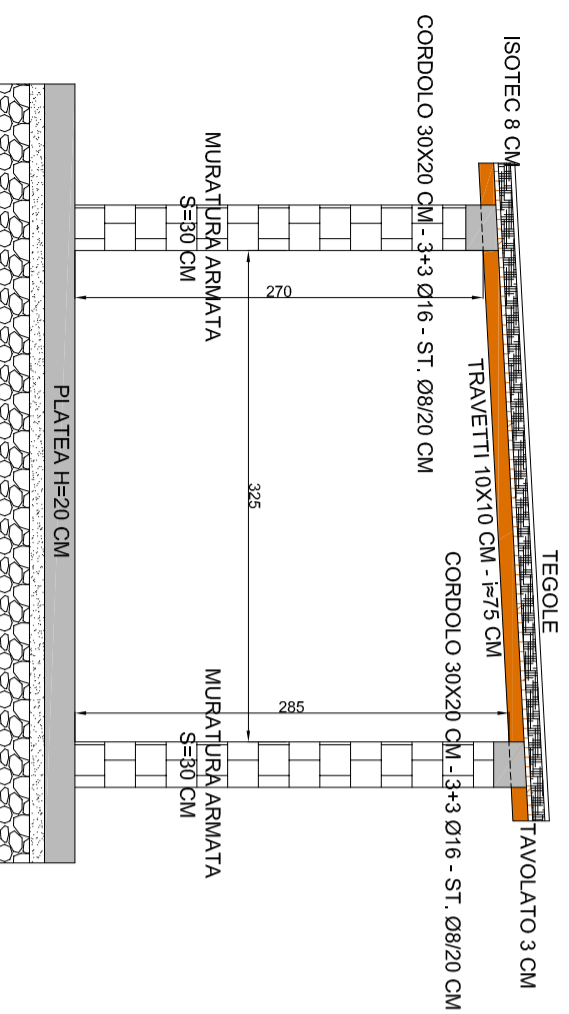

SEZIONE B - B

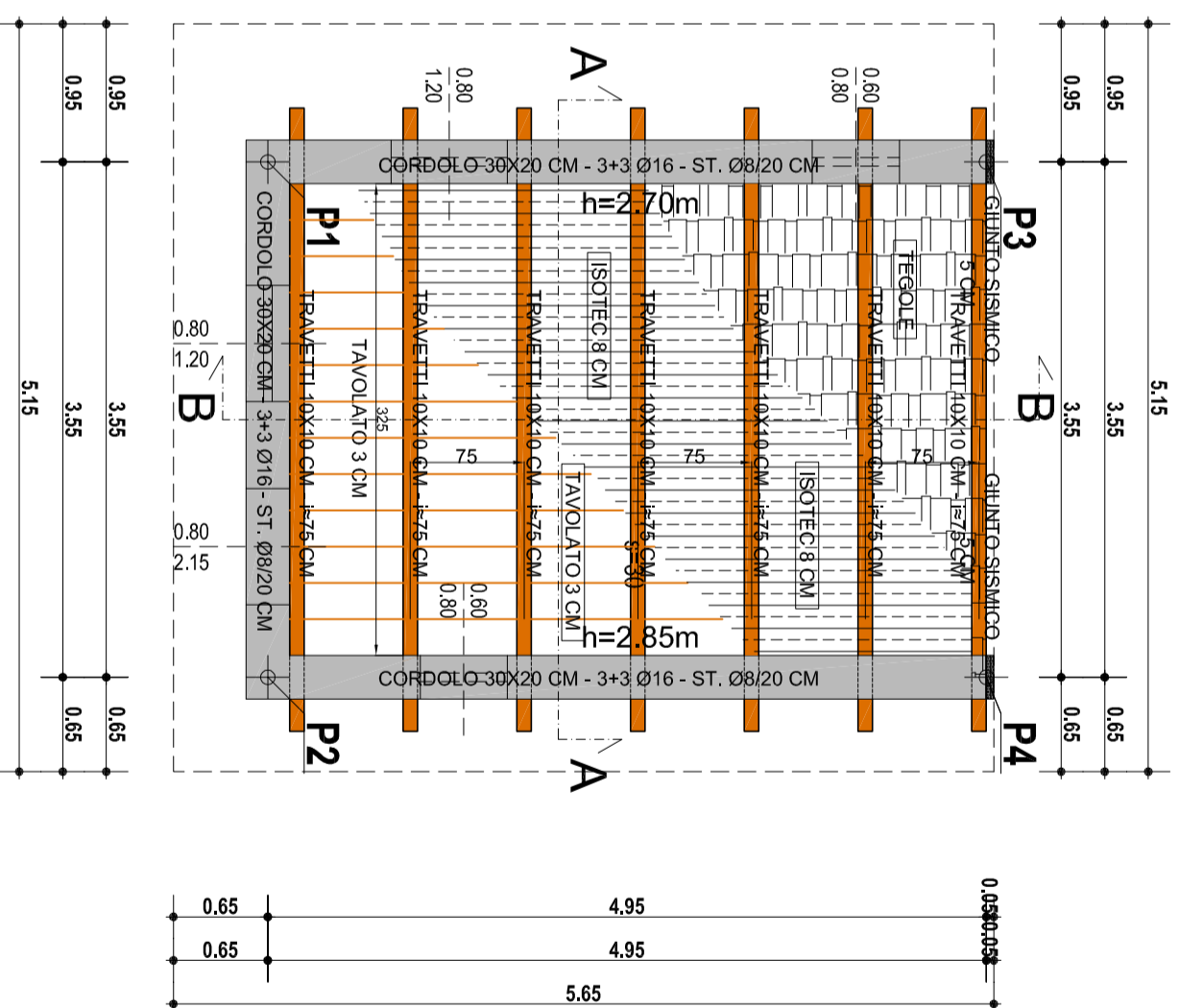
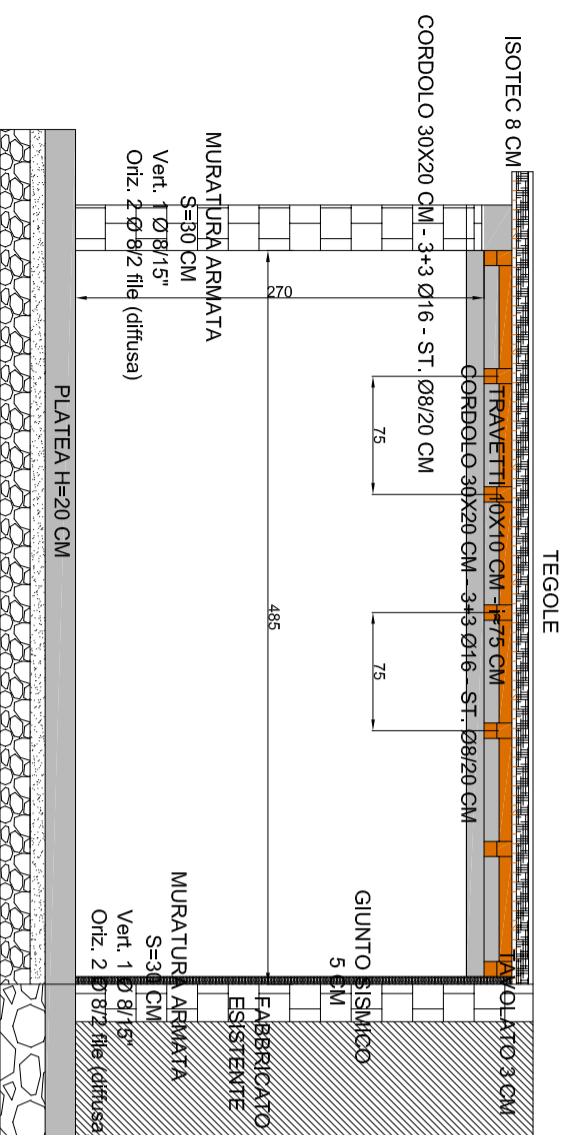

PIANTA COPERTURA

PRESCRIZIONI ESECUTIVE

- MURATURA ARMATA
- Muratura armata tipo Poroton 30 cm
- Armatura:
 - Concentrata Verticale Ø 16
 - Concentrata Orizzontale Ø16
 - Diffusa Verticale Ø8/ 15"
 - Diffusa orizzontale Ø8/ 15"
- CORDOLI
- Cordolo 3+3 Ø19 st. Ø8/ 25"
- CALCESTRUZZI E MALTE
- Fondazioni: Rck 250 (C 20/ 25)
- Per travi/cordoli : Rck 300 (C 25/30)
- Malta = M15
- ACCIAI
- Per armature : tipo B450C
- LEGNO
- copertura (travetti) : LM C30

COMUNE DI AMEGLIA

PROVINCIA DI LA SPEZIA

PROGETTO DI AMPLIAMENTO (AI SENSI DELLA L.R. 03/11/2009 N°49 - L.R. 22/2015) DI FABBRICATO AD USO DEPOSITO ATTREZZI SITO IN VIA PISANELLO N°124/b, AMEGLIA (SP) - FG. 6 MAPP. 616

COMMITTENTE : SIG. BRUNELLI ROBERTO MATTEO

TAVOLA 3 - PIANTA COPERTURA (SCALA 1:50)

- SEZIONI (SCALA 1:50)

DOTT. ING. ALESSANDRO RABBI

V.le Italia 74 - 19124 La Spezia
tel. 018729127 - cell. 3296035881
e-mail : alessandro_rabbi@hotmail.it