

PIANTA FONDAZIONE

LEGENDA INTERVENTO

AMPLIAMENTO DI FABBRICATO AD USO DEPOSITO MEDIANTE REALIZZAZIONE DI PLATEA DI FONDAZIONE S=20 CM ARMATA CON DOPPIA RETE ELETTROSALDATA, POSATA SU MAGRONE DI CLS S=10 CM E BAULETTO DI RIPARTIZIONE IN MISTO DI CAVA STABILIZZATO: STRUTTURA PORTANTE (GIUNTATA SISMICAMENTE) IN MURATURA ARMATA S=30 CM CON CORDOLI SOMMITALI DI CORONAMENTO: COPERTURA LIGNEA IN TRAVETTI 10X10 CM PASSO 75 CM CIRCA, CON TAVOLATO S=3 CM, ISOTEC E MANTO IN TEGOLE MARSIGLIESI

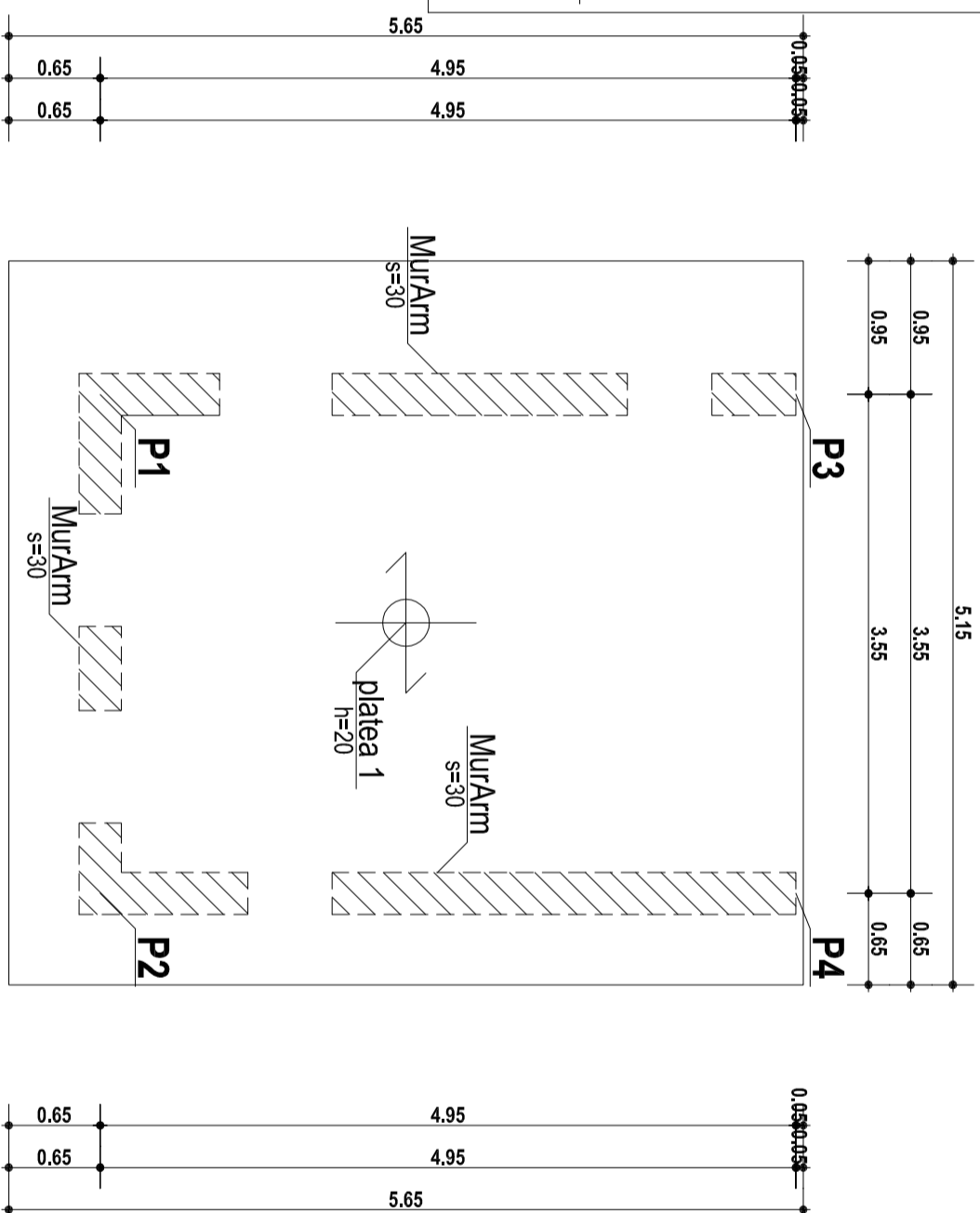
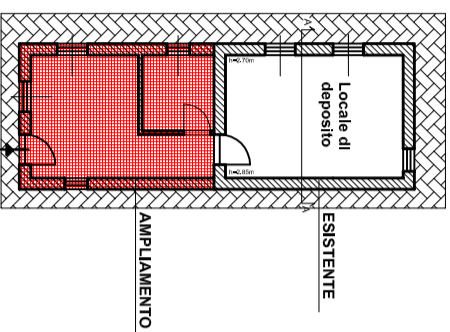

PRESCRIZIONI ESECUTIVE

- FONDAZIONI

Bauletto di massiccata 40/ 70 cm 20
Magrone cm 10
Platea c.a. cm 20,
doppia rete Ø12/ 20x20, distanziatori Ø12/ 80 cm

- MURATURA ARMATA

Muratura armata tipo Poroton 30 cm
Armatura:
• Concentrata Verticale Ø 16
• Concentrata Orizzontale Ø16
• Diffusa Verticale Ø8/ 15"
• Diffusa orizzontale Ø8/ 15"

- CALCESTRUZZI E MALTE

Fondazioni: Rck 250 (C 20/ 25)
Per travl/cordoli : Rck 300 (C 25/30)
Malta = M15

- ACCIAI

Per armature : tipo B450C (fyk = 4500 kg/cm²) - sovrarmontata 60Ø

PARTICOLARE PLATEA

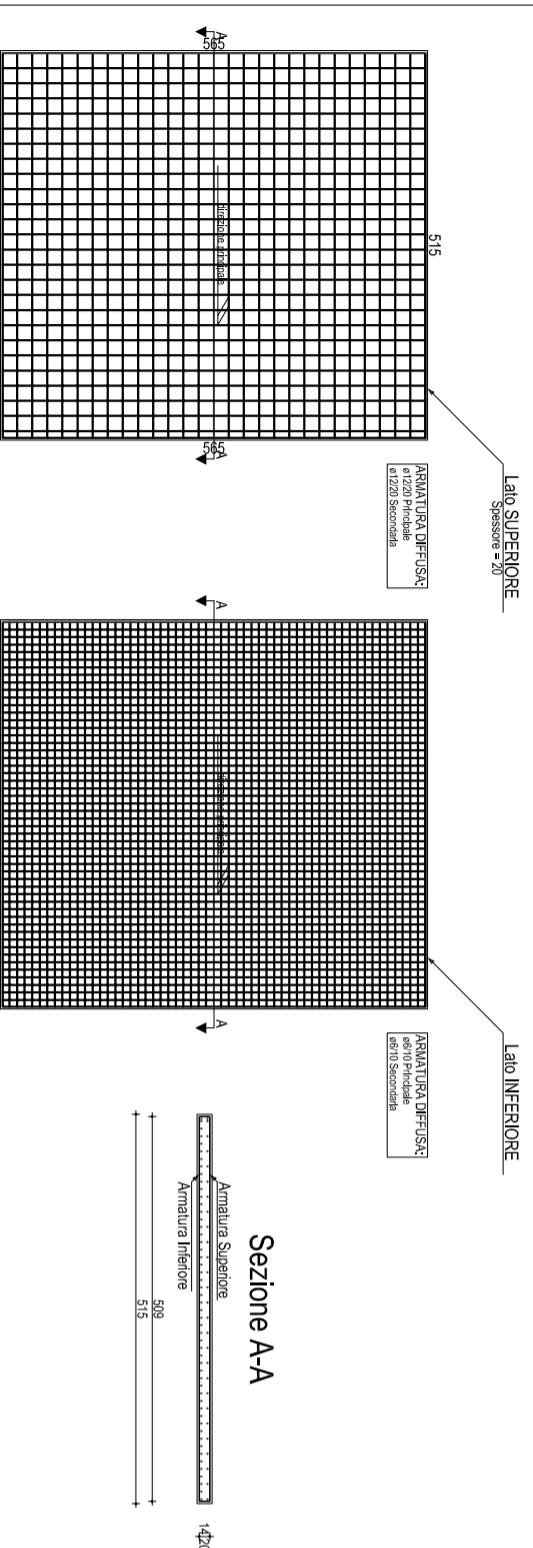

COMUNE DI AMEGLIA

PROVINCIA DI LA SPEZIA

PROGETTO DI AMPLIAMENTO (AI SENSI DELLA L.R. 03/11/2009 N°49 - L.R. 22/2015) DI

FABBRICATO AD USO DEPOSITO ATTREZZI SITO IN VIA PISANELLO N°124/b, AMEGLIA

(SP) - FG. 6 MAPP. 616

COMMITTENTE : SIG. BRUNELLI ROBERTO MATTEO

TAVOLA

1

- PIANTA FONDAZIONI - SCALA 1:50
- PARTICOLARE PLATEA (SCALA 1:100)

DOTT. ING. ALESSANDRO RABBI

V.le Italia 74 - 19124 La Spezia
tel. 018729127 - cell. 3296035881
e-mail : alessandro_rabbi@hotmail.it