

STATO ATTUALE

Pianta Piano Terra
scala 1:50

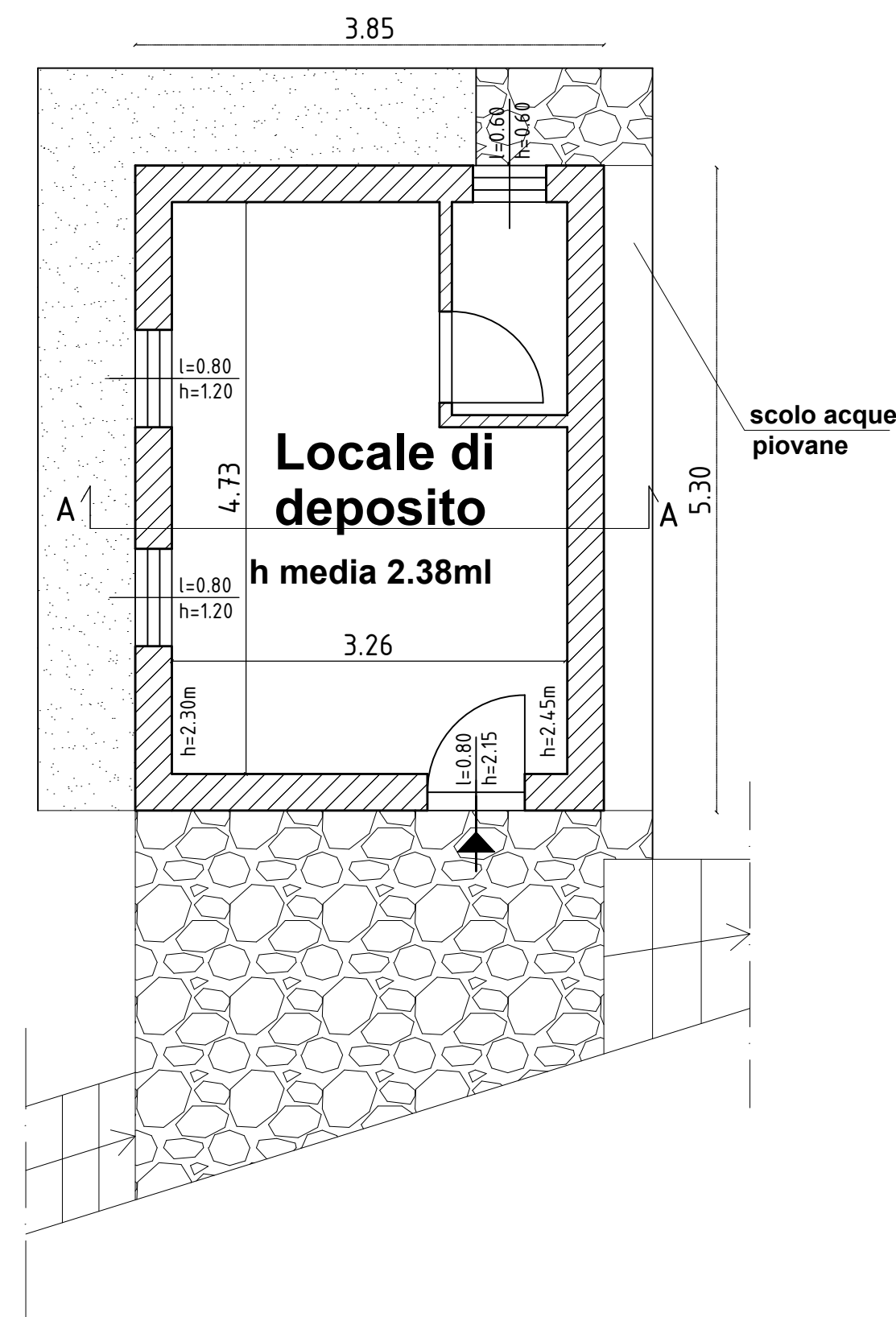

Pianta Piano Copertura
scala 1:50

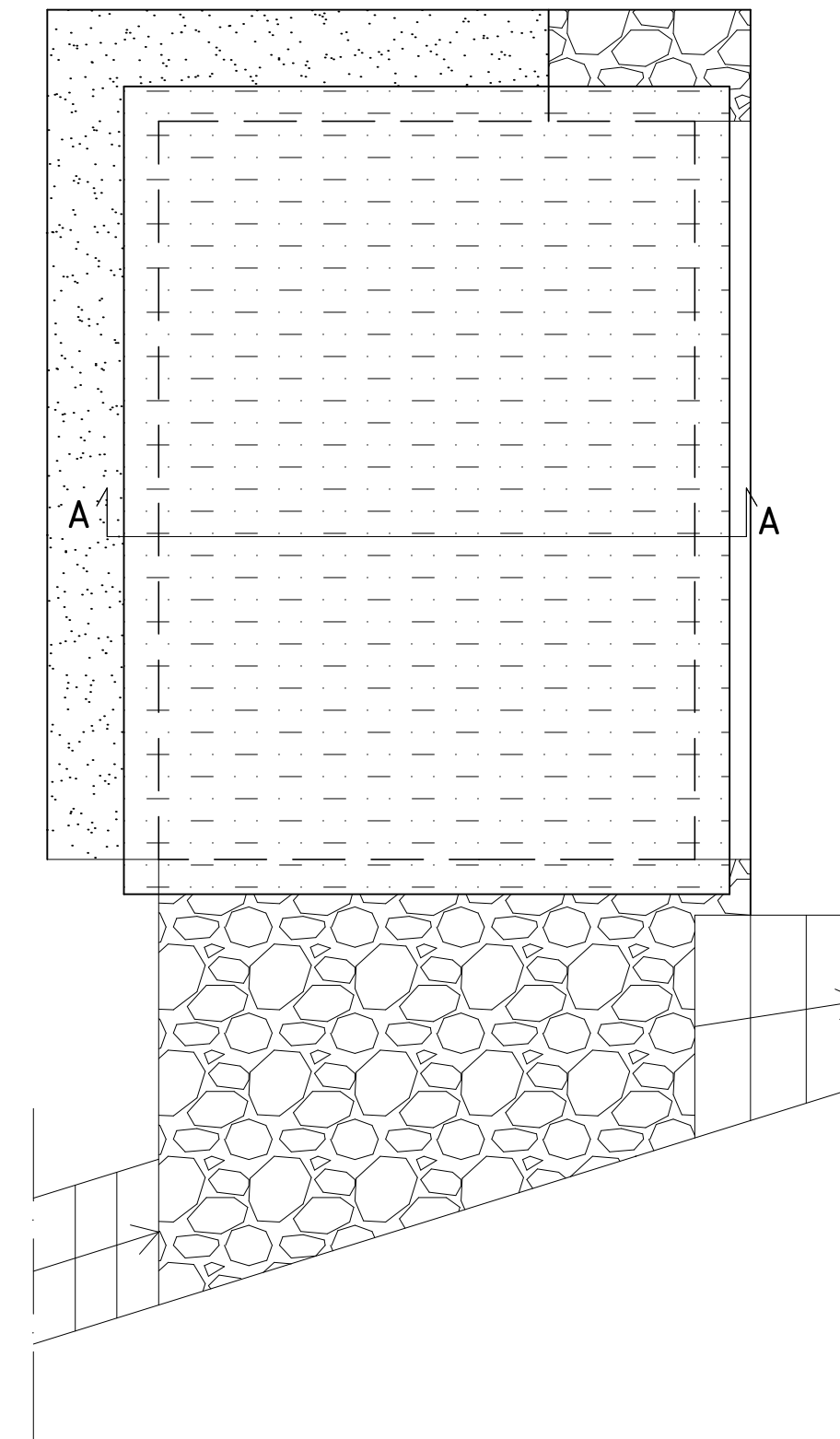

Prospetto Nord
scala 1:50

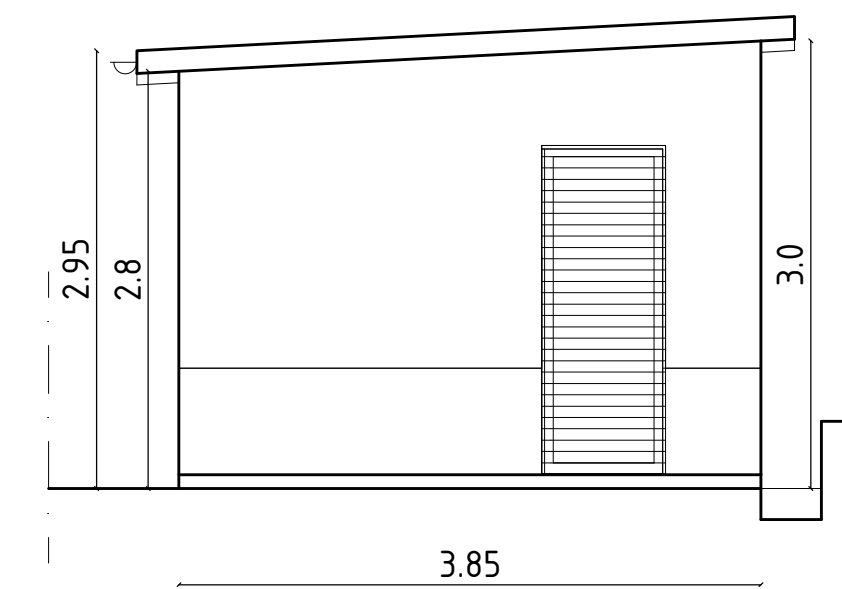

Prospetto Sud
scala 1:50

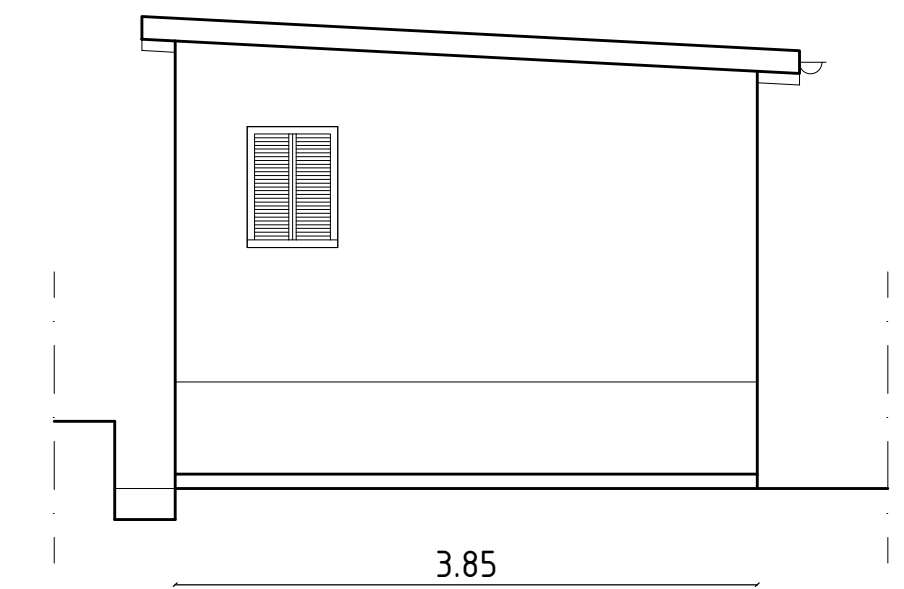

Sezione A-A
scala 1:50

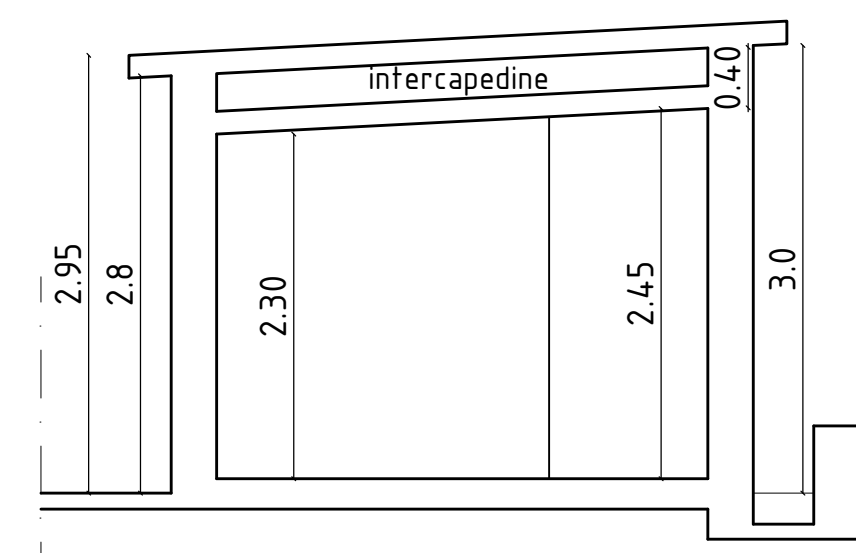

Prospetto Est
scala 1:50

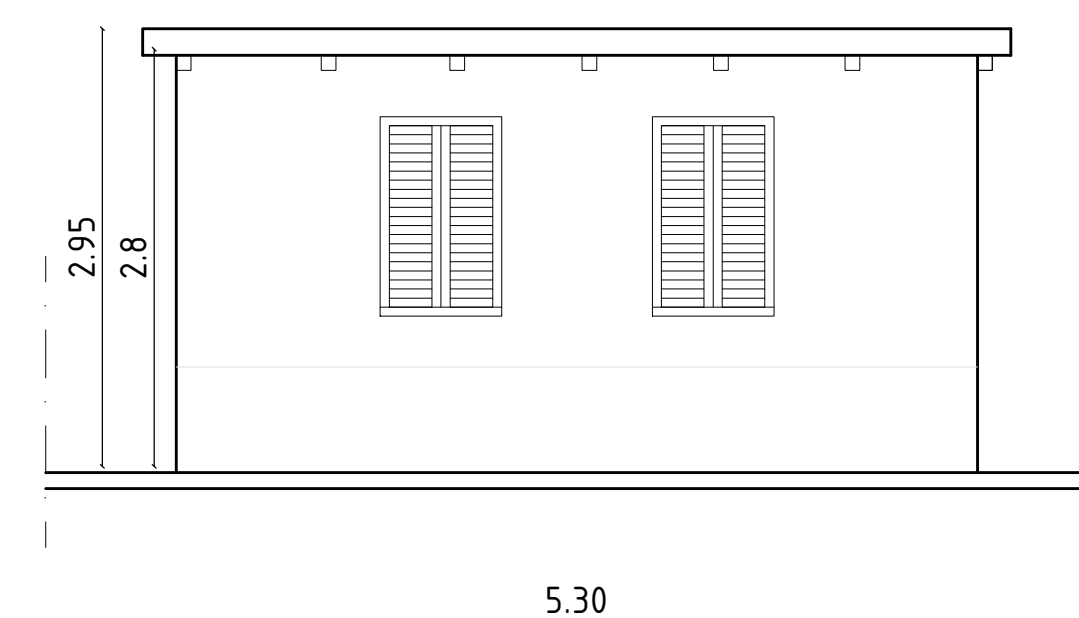

Prospetto Ovest
scala 1:50

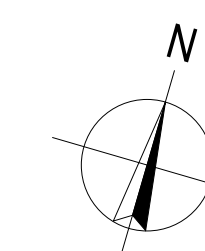
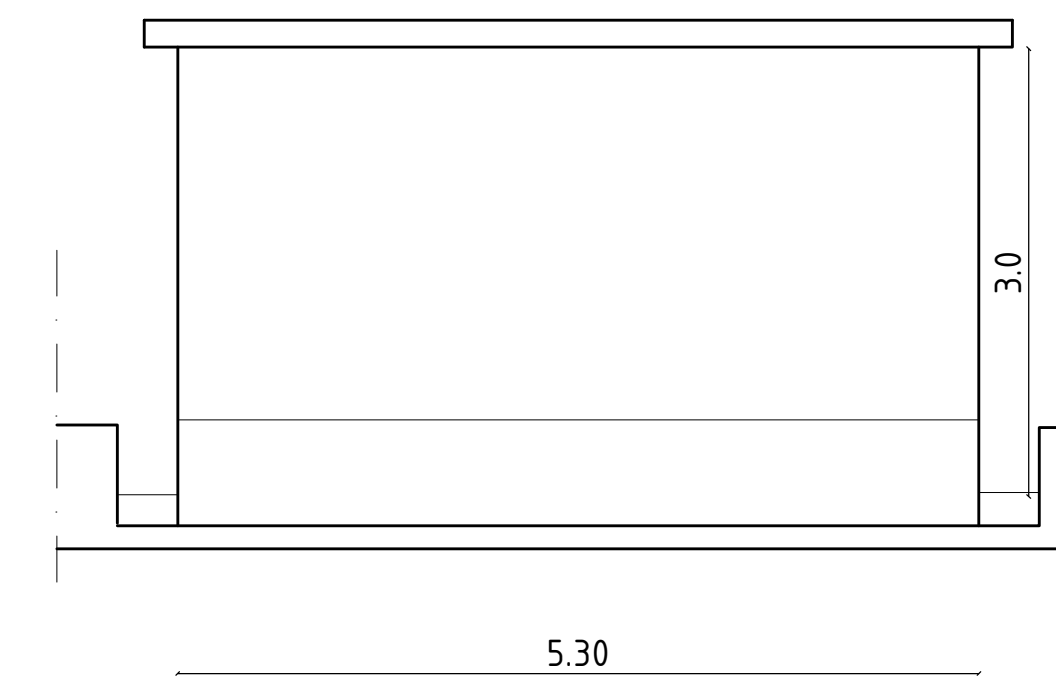

COMUNE DI AMEGLIA

Provincia della Spezia

APPLICAZIONE DELLA L.R. 03/11/2009 N.49
DETTA "PIANO CASA" ss.mm.L.R. 22 DEL 2015

scala 1:50	aggiornamenti Comune di Ameglia, sito in via Pisanello 124/B fg.6, mapp.616	oggetto piano terra piante - sezioni-prospetti stato attuale
data luglio 2019	COMMITTENTE: BRUNELLI ROBERTO MATTEO Via Casata Centuriona 3/32 16139 Genova(GE) tel. 3355606157	PROGETTO: studio tecnico Geom. Synchronska N. via Persio, 2/A 19031 Ameglia(SP) tel. 366392775
		TAVOLA 1