

Foto situazione esistente

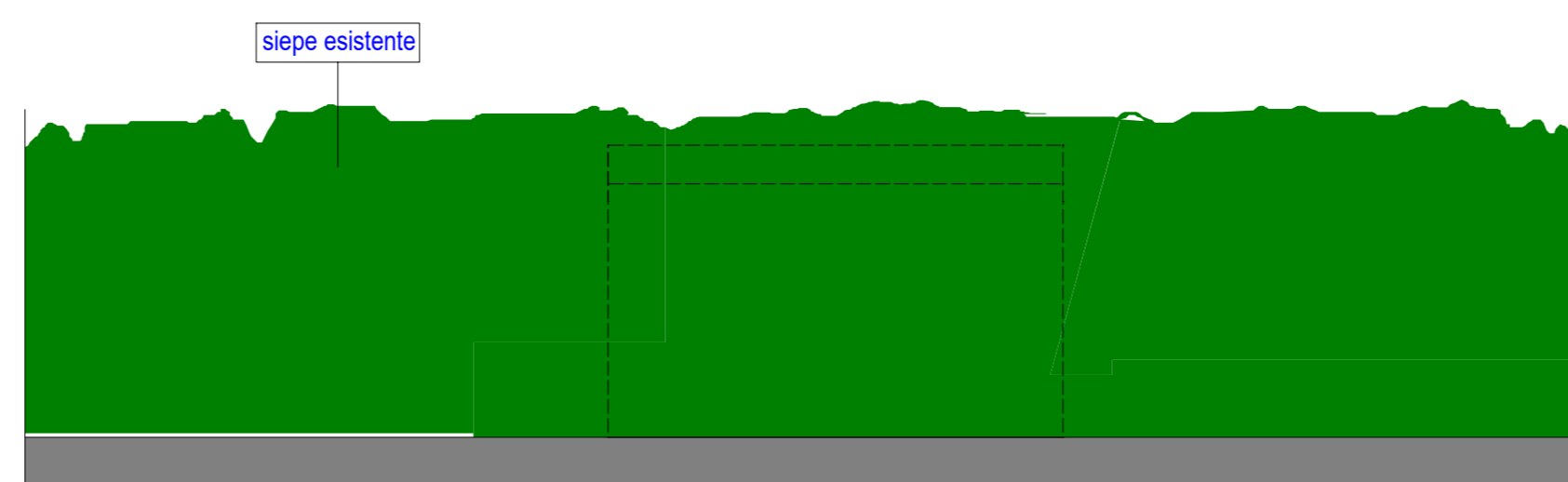

Fotomontaggio



PROSPETTO EST



PROSPETTO OVEST

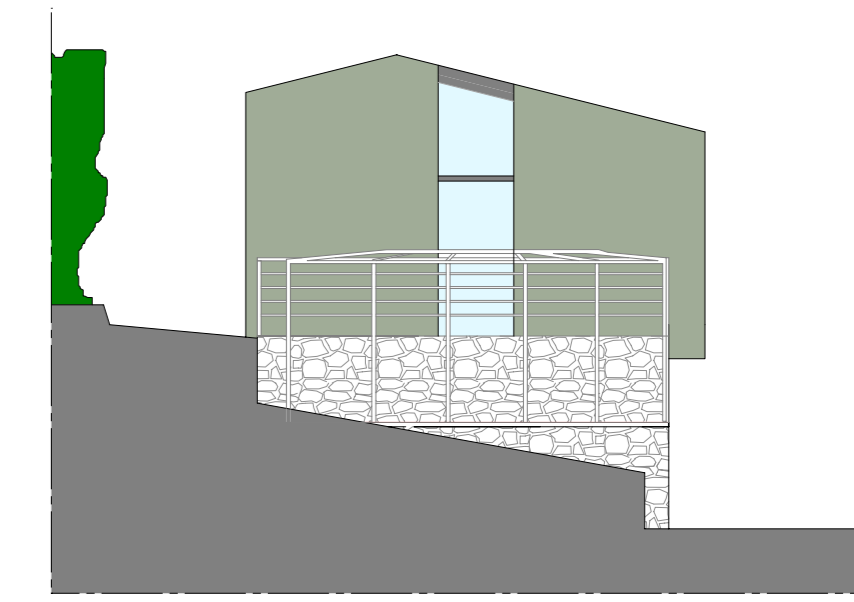

PROSPETTO NORD

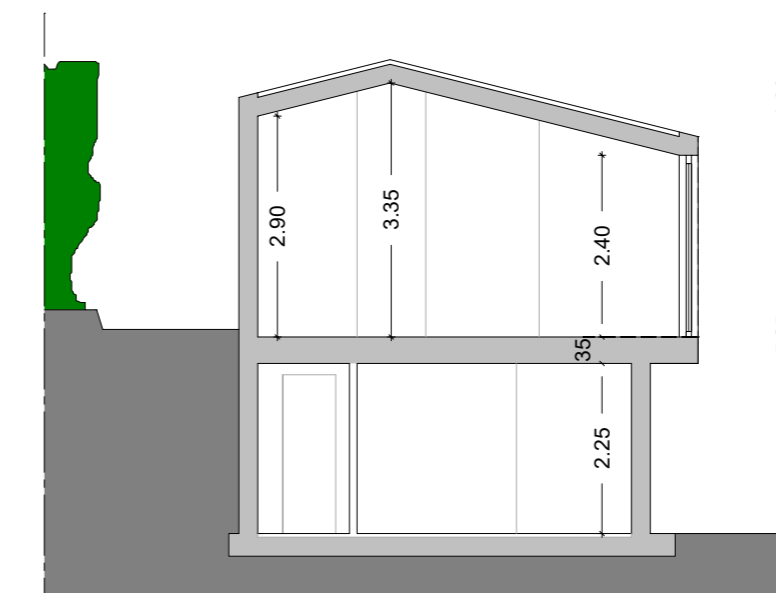

SEZIONE A-A

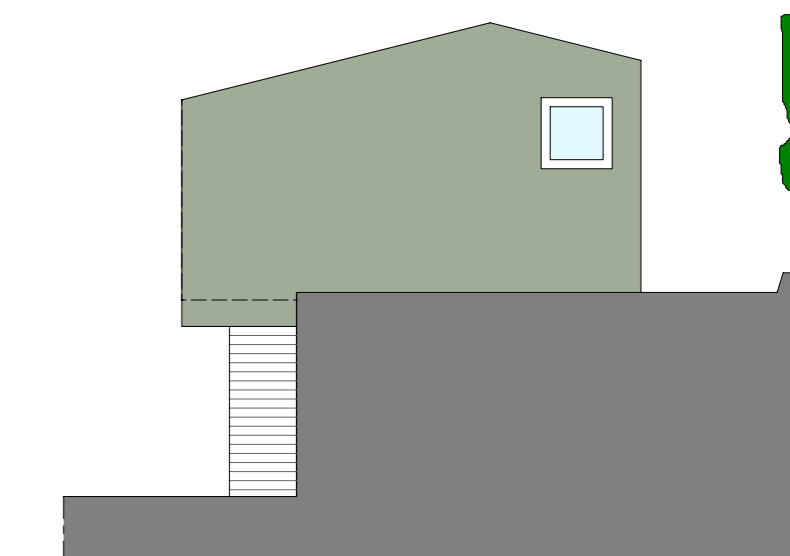

PROSPETTO SUD

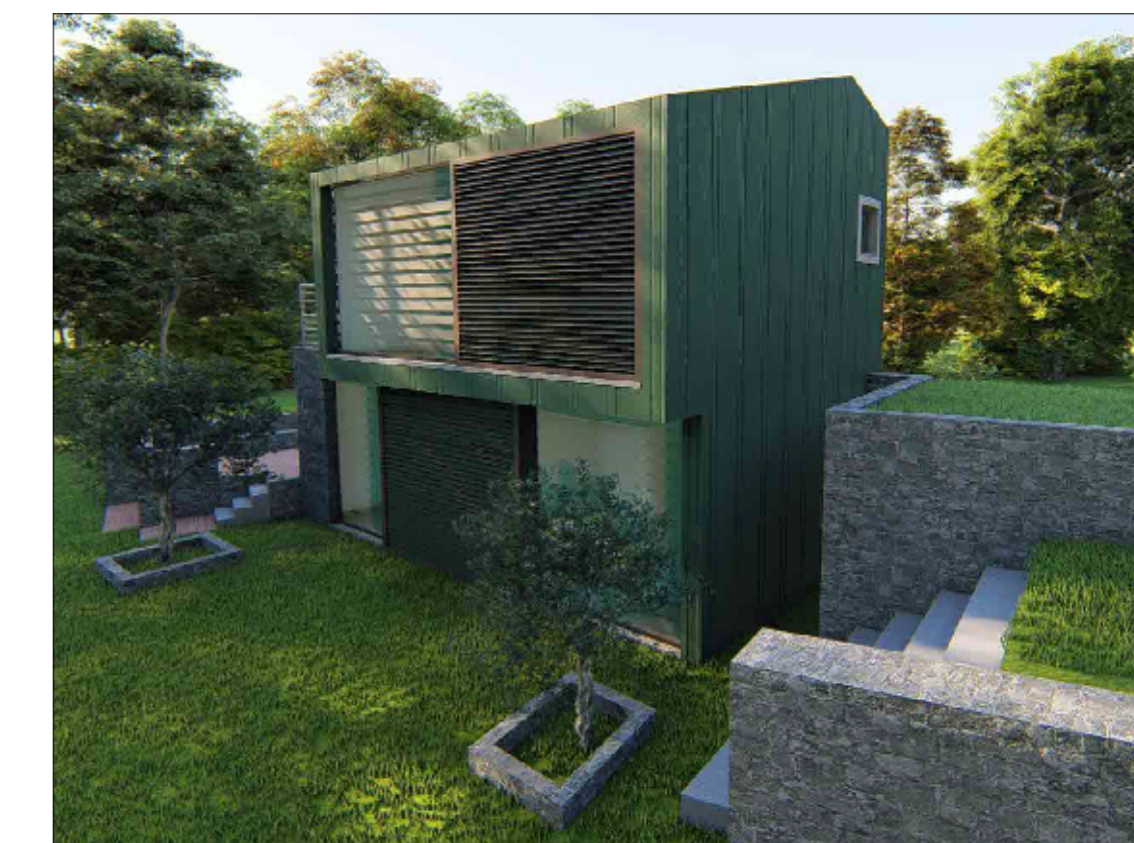

**COMUNE DI AMEGLIA**  
SUA inerente  
Il progetto di riqualificazione dell' area espositiva denominata "La Marrana" in Montemarcello ai sensi dell' art. 51 del Piano del Parco Regionale Naturale del fiume Magra.

Schema edificio B:  
Locale magazzino e laboratorio artisti

Ns.Rif. Tavola n. 5	SCALA 1:100	DATA Giugno 2020
<b>COMMITTENTE:</b>		
Firma Committente	Firma Progettista	Firma Progettista